多面的に大きな窓を作り、テラスも室内の延長に感じられるリビングダイニング。ソファーからとは高さが違う、アイランドキッチンからの眺めも計算されている。

美しさと強さを併せ持つ精神性豊かな空間。
それが、建築家が追求し続けるHOPデザインです。

シンプルな美しさに無限の包容力を秘めた、ハウジングオペレーションアーキテクツ（HOP）の住まいは、無垢材をはじめとする自然素材を生かした伝統的な工法を採用しています。さらに、独自の新HOP工法により、在来工法の2.5倍の強度と耐久性を実現しました。

私たちは「森を建てよう。」という理念を掲げ、国産材の活用を徹底。あたかも「森に住まう」かのような、自然の息吹に満ちた心豊かな住まいをお届けしたいという、想いが込められています。

住まう家族が生涯をかけて愛することができる、品格のある住まいを実現するため、設計から施工まで一貫した体制を整え丁寧に手づくりするのも、そうした想いの現れです。建築家と夢や憧れを語り合い、理想の空間やしつらえを見出していく。その喜びと感動を、多くのご家族と共有するため、HOPは東京、神奈川、軽井沢をはじめ、全国で独自の住まいづくりを展開しています。

経済産業省ジャパンベンチャーアワード環境特別賞受賞

建築家
HOPグループ代表 CEO　石出 和博

プロフィール

89年一級建築士事務所アトリエアム(株)設立、全国で作品を発表。96年林野庁と北海道の支援を受け、新しい住宅供給システムHOP（ハウジングオペレーションアーキテクツInc.）を設立育て上げた。97年グッドデザイン北海道、2001年林野庁長官賞、2006年経済産業大臣賞(消費者志向優良企業)、2010年経済産業省JVA環境特別賞受賞など。著書に「家を建てる前に読む本」ハウスドクター診察室（2005年刊）石出和博とアトリエアムの世界（2008年刊ART BOX社）美しい日本の邸宅（2014年刊 幻冬舎）などがある。

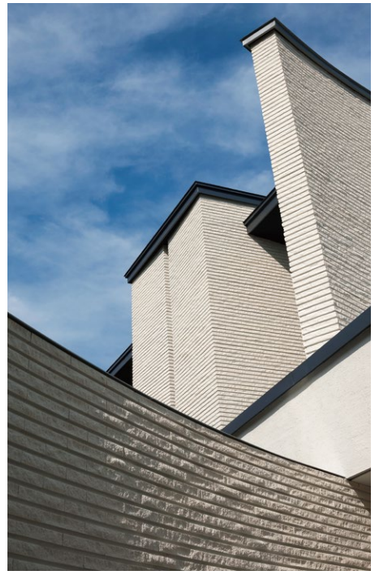

御影石を多用した外観。エントランスは人を招き入れるやわらかな曲線、壁面は住む人を守る力強さを感じさせる直線を描き、優雅さと重厚感をうまく共存させている。

アイアンと木、石、ガラスなど、異なる素材の組み合わせが、重層的な美しさを醸し出す吹抜けの階段ホール。

HOP
Housing Operation Project Group

HOPグループ
ハウジングオペレーションアーキテクツ株式会社
一級建築士事務所 アトリエアム株式会社
HOP東日本　横浜市西区みなとみらい2-3-1クイーンズタワーA棟 7F
ＨＯＰ札幌　札幌市中央区北4条西21丁目2-1 FUJITA BLD.

※HOP住宅作品集をさし上げます。下記までお問い合せください。
0120-55-2486
www.hophouse.co.jp　HOP　検索